Купить квартиру за 4 950 000 рублей на Корсаков, Советская улица, 51

Сахалинская область, Корсаков, Советская улица, 51

4 950 000 Р
112 500Р за м^2

44.00 м^2
Общая

4 из 5
Этаж

К продаже предлагается чистая и уютная квартира в самом центре города! В квартире сделан косметический ремонт, установлены окна ПВХ, напольное покрытие - линолеум, просторная гардеробная. Квартира очень теплая и сухая. При продаже в квартире остается вся мебель и техника что позволит вам сразу же заехать без дополнительных вложений. Развитая инфраструктура, в шаговой доступности все необходимое: детские сады, школы, остановки общественного транспорта, различные хозяйственные и продуктовые магазины, КДЦ океан, городская площадь и многое другое. Документы проверены, обременений и долгов нет. Квартира полностью готова к продаже. Звоните и мы покажем квартиру в любое удобное время.Номер объекта: #5/546104/13121

0 с 01.07.2025, обновлен 01.07.2025

Продавец: Юлия

Телефон: +79621022874

Характеристики

Количество комнат	2	Этаж	4
Этажей всего	5		
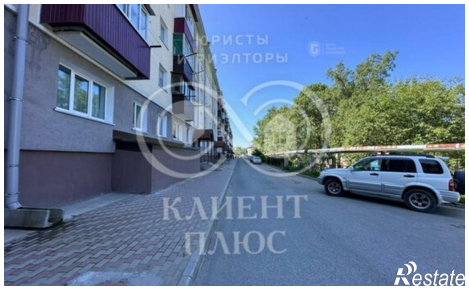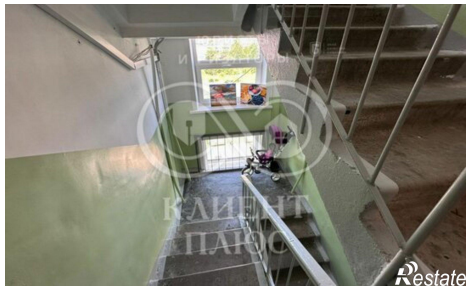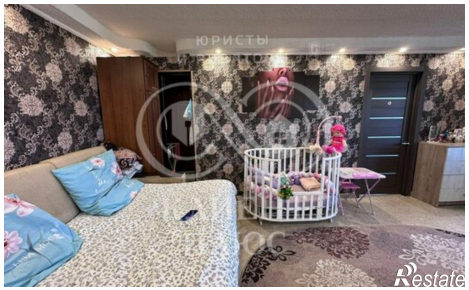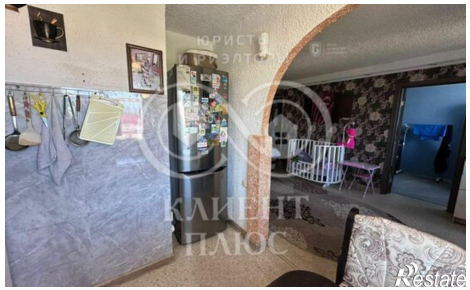
https://sahalinskaya-oblast.restate.ru/obj/prodazha-dvuhkomnatnoy-kvartiri-korsakov-sovetskaya-ulica-51-18232157673/