Купить квартиру за 7 500 000 рублей на ул Хабаровская, 15

Сахалинская область, ул Хабаровская, 15

7 500 000 Р
141 509Р за м^2

53.00 м^2	12.00 м^2	5 из 5
Общая	Кухня	Этаж

Подходит под семейную ипотеку!!! В городе Долинск продается классная 2-х комнатная квартира, общей площадью 53,6 кв.м., на 5-м этаже 5-ти этажного дома. Квартира очень теплая, светлая с удобной планировкой. Две раздельные комнаты, кухня, раздельный санузел, просторная лоджия. Окна ПВХ выходят на северную и южную стороны. С южной стороны открывается прекрасный вид на речку, с северной стороны во двор, детскую площадку и парковку. Чистый, подъезд. Доброжелательные и дружные соседи. В шаговой доступности есть все необходимое для комфортной жизни: школа 2, парк Дружбы , детский сад Улыбка и многое другое. Квартира без обременений, быстрый выход на сделку. Подходят любые формы оплаты сертификаты, гарантийные письма, семейная и обычная ипотека. Звоните успейте приобрести классную новенькую квартиру в отличном районе и по очень привлекательной цене. Код пользователя: 121769 Номер в базе: 8555161

0 с 08.07.2025, обновлен 08.07.2025

Продавец: Собственник

Телефон: +79140843340

Характеристики

Количество комнат	2	Тип дома	монолитный
Этаж	5	Этажей всего	5
Площадь кухни	12.00 кв. м		

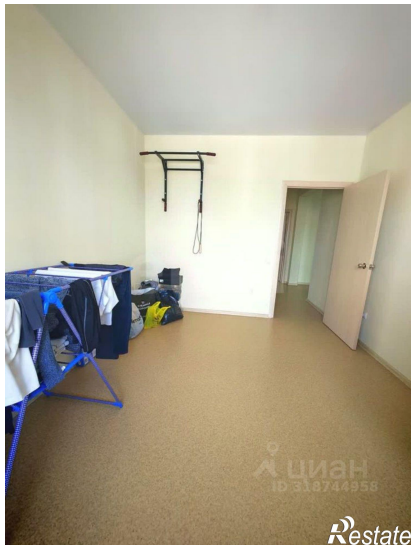

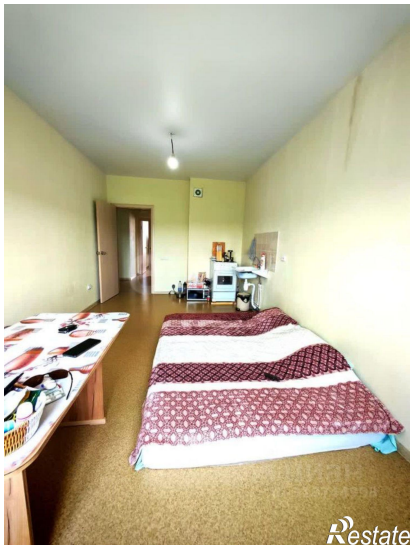

Restate

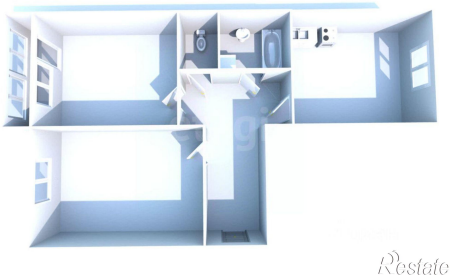
Restate